Stadt Neustadt a. Rbge.
Fachdienst Stadtplanung
Bearbeitung: SKoch
Datum: 13.01.2026

Übersichtsplan der ehemaligen Rigips-Werke Eduard-von Dyckerhoff-Straße / Dewitz-von-Woyna-Straße Poggenhagen

N
1:6.000

Anlage 1

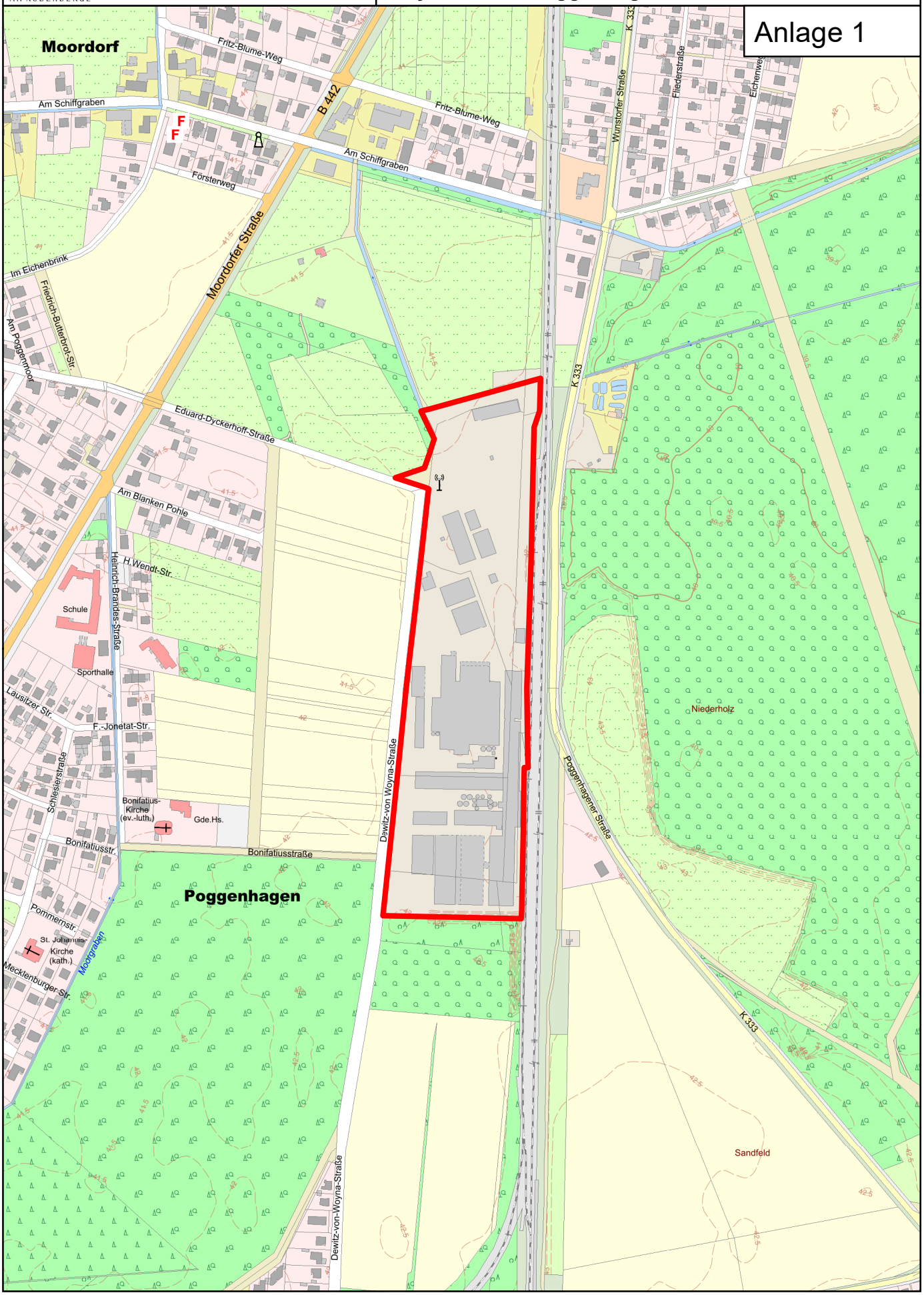

0 100 200 400 Meter

Quelle: Auszug aus den Geobasisdaten des Landesamtes für Geoinformation und Landesvermessung Niedersachsen, © 2025